

*Le ASFO
strumento per
gestire e curare
il territorio.*

ASSOCIAZIONE FONDIARIA VALLE
INFERNOTTO

Cos'è un ASFO?

L'associazione Fondiaria è un'associazione **Agro-silvo-pastorale** senza scopo di lucro

Costituita sulla base della **Legge Regionale n.21 del 2 novembre 2016 della Regione Piemonte.**

Testo fortemente voluto dal Professor. Andrea Cavallero ormai esteso ad altre Regioni Italiane.

Cosa fa un Asfo?



1. promuove lo sviluppo delle attività agro-silvo-pastorali attraverso il razionale utilizzo del suolo agricolo e il recupero produttivo delle proprietà fondiari frammentate e dei terreni agricoli incolti o abbandonati.
2. miglioramento dei fondi e per la ricostituzione di unità di coltivazione produttive ed economicamente sostenibili in grado di favorire l'occupazione, la costituzione ed il consolidamento di nuove imprese agricole.
3. gestione associata di piccole proprietà terriere secondo le buone pratiche agricole al fine di:
 - a) consentire la valorizzazione del patrimonio dei rispettivi proprietari;
 - b) rispondere alle esigenze di tutela ambientale e paesaggistica;
 - c) concorrere all'applicazione delle misure di lotta obbligatoria degli organismi nocivi ai vegetali;
 - d) prevenire i rischi idrogeologici e di incendio.

Terreni incolti, abbandonati o silenti.

- In Italia negli ultimi cinquant'anni lo spopolamento delle aree interne ha portato un graduale e inesorabile abbandono dei terreni, portando così a coprire il 60% del territorio con il 30% degli abitanti. I terreni che erano condotti dalle famiglie sono così divenuti terreni abbandonati. Le nuove generazioni hanno ereditato delle porzioni di terreni e in pochi decenni il processo di frammentizzazione fondiaria è aumentato vertiginosamente.
- Un terreno incolto è un terreno non utilizzato da due annate agrarie.
- Un terreno abbandonato è un terreno non utilizzato da molte annate agrarie.
- I terreni silenti sono i terreni di cui non si conosce il proprietario perché defunto o perché non reperibile.

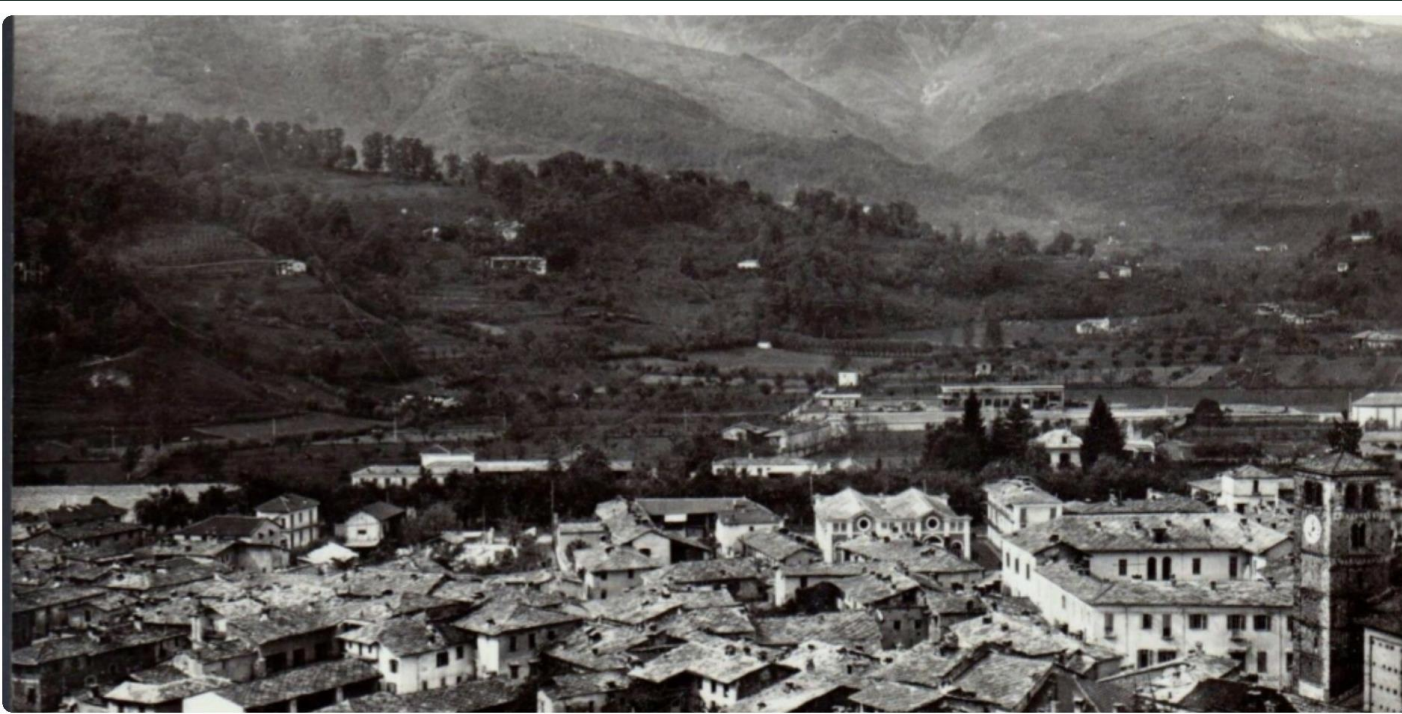

Collina di
Barge vista
anni '50!



La stessa
collina nel
2018!



Zona industriale
di Padova
anni '60 .



Padova oggi!

Situazione attuale?

- A partire dagli anni '50 il progressivo abbandono del settore agricolo ha fatto sì che superfici, montane e pedemontane collinari, si siano lentamente trasformate in boschi di invasione.
- In pianura la situazione è molto meno evidente e in taluni casi abbiamo uno sovrasfruttamento delle superfici.
- Oggi in Italia contiamo 11.500.000 Ha di superfici boscate con aumento annuo medio di 40.000 Ha.
- Siamo uno dei paesi Europei con il più alto rapporto bosco/superficie.
- Potrebbe sembrare un'ottima notizia ma in realtà abbiamo superfici forestali non gestite e un graduale degrado socio-economico e paesaggistico di intere vallate.



Come può essere utile una Asfo?

- Asfo tramite un animazione territoriale, coinvolgendo i proprietari di particelle di terreno e garantendo loro la proprietà, redige piani di gestione occupandosi di vaste aree di territorio.
 - Il piano di gestione pone la base per gestire correttamente terreni Forestali, Agricoli e Pastorali.
 - Combattere la frammentazione fondiaria e creare associazionismo fondiario è necessario per prendersi cura delle nostre economie e dei nostri paesaggi.
 - Solo coinvolgendo il più ampio numero di proprietari si potrà gestire correttamente lo sviluppo del territorio.
- 



- Promuovere forme di cooperazione fra aziende locali.
- Combattere il contrasto tra boschi pascoli e aree agricole.
- Favorire la coltivazione di antiche varietà.
- Favorire insediamenti in aree abbandonate.
- Sostituire le specie invasive con specie di pregio e autoctone.
- Sfruttare la risorsa Forestale creando delle aree boscate integrate con radure.

L'accorpamento delle superfici unica soluzione!

- Accorpamento forzato? Possibile per terreni incolti o silenti ma non necessario.
- Prevale l'accorpamento volontario con incentivi.
- Può conferire il proprietario o avente titolo.
- La proprietà sarà sempre garantita.

Con il patrocinio



COMUNE DI BARGE



COMUNE DI
BAGNOLO PIEMONTE

ASSOCIAZIONE FONDIARIA
ASFO Valle Infernotto



*Rigenerare l'economia della montagna è un atto
di dovere per le nostre generazioni future!*

È un'ASSOCIAZIONE AGROSILVOPASTORALE SENZA SCOPO DI LUCRO che investe i ricavati della sua attività sui terreni e con opere per la comunità. Il suo scopo è combattere l'abbandono del territorio e della frammentazione particelle catastali, il miglioramento dei fondi, manutenzione della viabilità e dei sentieri montani, prevenzione del dissesto idrogeologico, prevenzione di incendi, salvaguardia delle specie arboree autoctone dalle infestanti con pascolamenti e tagli. È nata nel dicembre 2018 per volere di 6 soci conferitori di terreni privati, del comune di Barge conferitore pubblico di 200 ettari e del comune di Bagnolo P.te, sulla base della legge regionale 21 del 2016 relativa alle associazioni fondiarie.

Perché Asfo Valle Infernotto?

- Asfo nasce per volontà del Comune di Barge e di un gruppo di privati cittadini.
- A dicembre del 2018 e' stata costituita con sede nel palazzo comunale e i primi soci conferenti hanno fatto nascere Asfo.
- La superficie di proprietà pubbliche conferite dal Comune è di 200 Ha circa mentre le superfici private sono di 2 Ha circa.

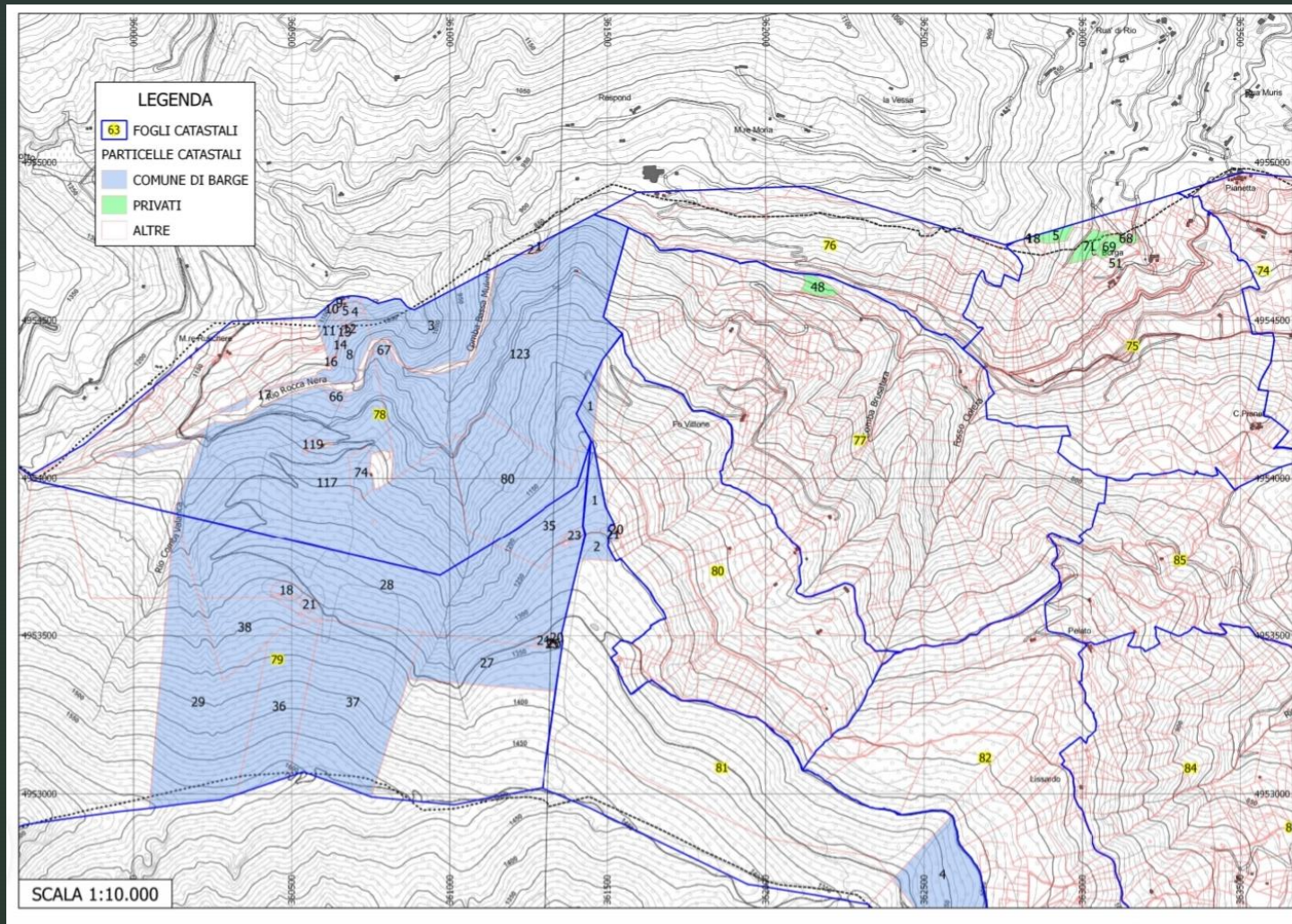

Terreni pubblici e privati conferiti ad ASFO.



- Barge ha voluto fortemente la nascita di Asfo per accorpate e gestire i sui terreni e creare nuove realtà e cooperazioni tra aziende.
- Uno dei motivi per cui si è lavorato per una misura 16 del Psr aggiudicandosi un contributo importante.
- Il progetto «Barge ant ij bosch» ha messo in cooperazione aziende del settore forestale con centrali a biomassa per lo sfruttamento delle biomasse per la produzione di energia.
- Asfo ha il compito di animare e coordinare il progetto sfruttando un area boscata ex pascolo restituendo in parte delle superfici pascolabili.



- Vi saluto e vi invito a farmi delle domande.
- Buona giornata!